Une frise historique

1 → a à f

Place la lettre de chaque événement dans la frise de 1900 à 2010.

25 août 1944 :
la libération de Paris.

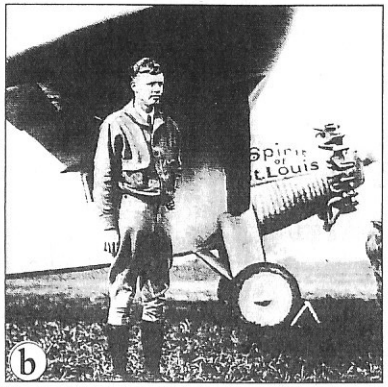

Mai 1927 : Lindbergh relie New York à Paris en avion sans escale.

Avril 1961 : Gagarine est le premier homme à voyager dans l'espace.

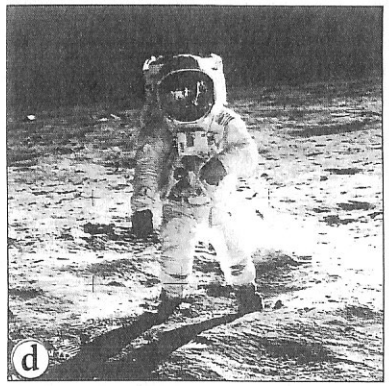

21 juillet 1969 : des hommes marchent sur la Lune.

11 novembre 1918 : fin de la première guerre mondiale.

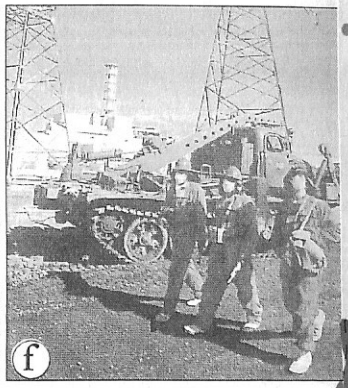

Avril 1986 : catastrophe nucléaire de Tchernobyl.

FRISE 1900 à 2010

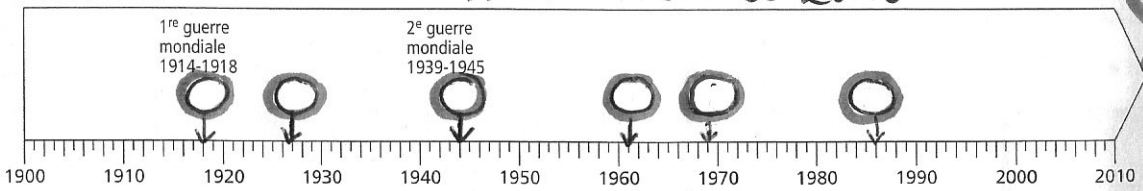

2 **Complète la numérotation des siècles sur la bande puis réponds aux questions.**

1	2	3							
1 100	101 200	201 300	301 400	401 500	501 600	601 700	701 800	801 900	901 1000

1001 1100	1101 1200	1201 1300	1301 1400	1401 1500	1501 1600	1601 1700	1701 1800	1801 1900	1901 2000	2001 2100

- En quelle année s'est terminé le premier siècle ? .....
- En quelle année a commencé le deuxième siècle ? .....
- Combien d'années dure un siècle ? .....
- Dans quel siècle se trouvent ces années :

1789 ? ..... 1950 ? ..... 800 ? .....

1901 ? ..... 2000 ? ..... 2001 ? .....

En bref...

Une frise permet de situer les événements des différentes périodes de l'Histoire. La taille et les repères de la frise changent selon l'âge et la durée des périodes qu'on représente.

1901 : ... e siècle

2001 : ... e siècle

Nombre centaines + 1 = siècle